



Rovinj

Terenska nastava iz biološke raznolikosti  
protista i invertebrata

28.5.-2.6. 2024.

- Polazak: **28.5.** ispred Kraša, okupljanje u 7:30, polazak u 8:00
- Zoologijski dio počinje 31. 5.
- nastavnici:
  - prof. dr. sc. Renata Matoničkin Kepčija
  - izv. prof. dr. sc. Tvrтко Dražina
  - dr. sc. Fran Rebrina



# Centar M.A.R.E.









# Smještaj po sobama

1. kat Centra M.A.R.E.

Broj sobe	Broj osoba	Krevet na kat	Krevet za dvije osobe	Krevet za jednu osobu
201	4	2	X	X
202	4	2	X	X
203	4	2	X	X
204	4	2	X	X
205	6	3	X	X
209	2	X	X	2

- kućni red

- 31. 5. i 1.6. rad u praktikumu Centra za istraživanje mora IRB-a i entomologija
- 2. 6. rad u supra-, medio- i infralitoralalu
- 2 turnusa
- od 9.00 do 13.00 i od 15.00 do 19.00 sati









Institut »Ruđer Bošković«, Centar za istraživanje mora Rovinj

- Sakupljanje morskih beskralježnjaka u infralitoralu uz pomoć dredže na dubinama do 30 m









- Analiza sakupljenog materijala u praktikumu Instituta Ruđer Bošković u Rovinju.
- Determinacija, prilagodbe organizama
- Usporedba biocenoze na dva tipa dna

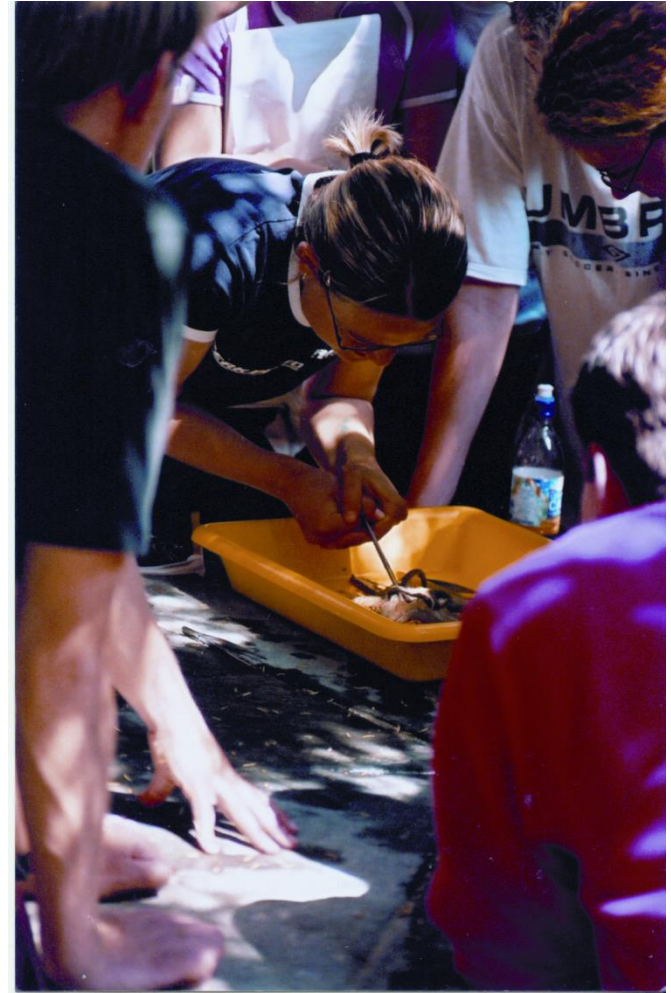

## ✿ Eksperimenti iz embriologije životinja

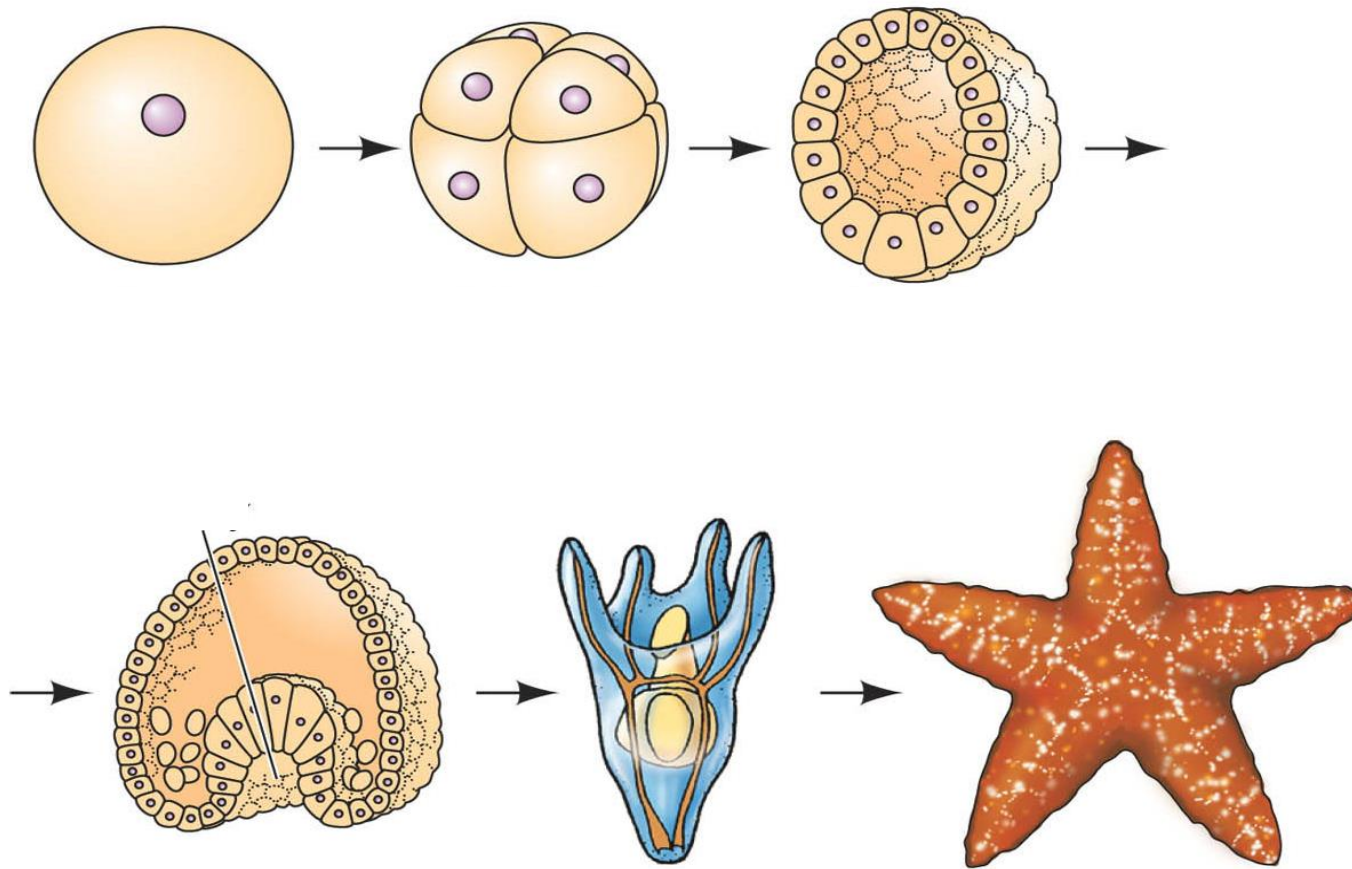

✿ **Anatomske osobine deuterostomičnih celomata i njihova raznolikost u području sjevernog Jadrana**





- **Sakupljanje  
beskralježnjaka u  
kopnenim staništima.**  
Načini prepariranja  
svježe ulovljenog  
materijala.  
Determinacija  
sakupljenih vrsta.









- 2. 6. (oko 13 h) polazak za Zagreb
- već ujutro izlazak iz soba

- Terensku odjeću i obuću za sunčano i kišovito vrijeme, te obuću za sakupljanje materijala u vodi
- Vodu (boca)
- Zdravstvenu iskaznicu
- Osobnu iskaznicu
- Tablete protiv mučnine (ukoliko ih trebate)
- Potrebne lijekove ukoliko ih koristite
- Kremu za zaštitu od Sunčevog zračenja
- Pribor za teren i praktikum iz **zoologije**:
  - **terenski dnevnik** = bilježnica A5
  - **olovka (grafitna)**
  - **nož (džepni, što čvršći)**
  - **najlonske vrećice za zamrzavanje (prozirne!, najmanje 2 L)**  
i/ili dobro brtveće posude (2-3 kom)
  - **krpu za brisanje ruku**
  - **gumene rukavice (kuhinjske, čvrste)**
  - pinceta



## Prije terenske nastave:

- Ispuniti i predati Izjavu (na Intranetu)  
(Pravilnik o terenskoj nastavi na Biološkom odsjeku PMF-a)
- Proučiti materijal na stranici kolegija i isprintati protokole

## Uvjeti za dobivanje potpisa iz terenske nastave:

- Aktivno sudjelovanje u svim dijelovima TN
- Ispunjeni radni listovi

